



Lista de Materiais 2026 - Infantil 2

Materiais de uso diário

Os materiais de uso diário deverão ter o nome completo do estudante e estar diariamente na mochila

- 01 lancheira.
- 01 caixa de giz jumbo com 12 cores.
- 01 camiseta adulta para pintura.
- 01 pacote de lenços umedecidos.
- 01 nécessaire para objetos de higiene.
- 01 garrafinha para água.

Apenas para as crianças matriculadas no período integral:

- 01 escova dental.
- 01 creme dental.
- 01 toalhinha de mão.

Materiais de uso coletivo

O material deverá ser identificado com nome e entregue no colégio entre os dias 15/01 e 21/01.
(Não receberemos os materiais nos horários de entrada/saída das crianças).

- 02 potinhos de lantejola.
- 02 potinhos de glitter.
- 02 caixas de tinta guache (pintura a dedo).
- 02 caixas de tinta guache com efeito neon.
- 02 colas líquidas grandes.
- 02 colas bastões.
- 04 caixas de massa de modelar - SOFT 12 cores (a base de amido).
- 02 durex transparentes (45mm x 45mm).
- 02 fitas dupla face grossas.
- 06 fitas crepes (03 brancas e 03 coloridas).
- 05 metros de TNT verde e 5 metros de TNT branco.
- 02 rolos de fita metaloide 2 cm.
- 06 refis para cola quente (03 grossos e 03 finos).
- 01 pacote de pregadores.
- 01 pacote de palha artificial.
- 01 forminha de gelo de silicone.
- 01 caixa de tinta confetti.

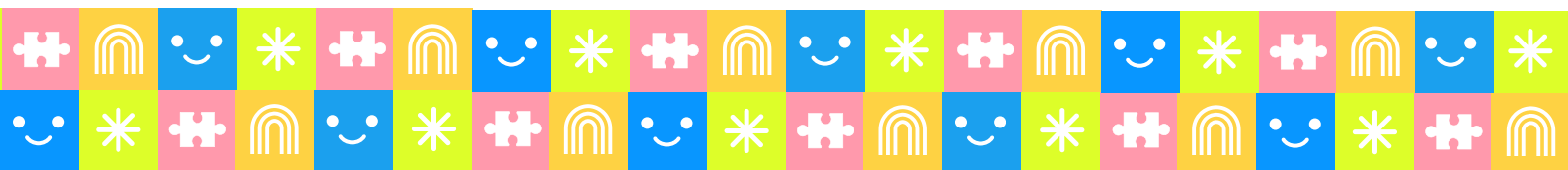



- 01 pacote de areia colorida.
- 02 brinquedos pedagógicos.
- 500 folhas de sulfite branco.
- 02 pacotes de folhas Lumi Color.
- 100 folhas de sulfite colorido.
- 02 pacotes de papel canson branco (A4 e A3).
- 03 folhas de papel cartão - qualquer cor.
- 02 pacotes de palito de sorvete.
- 01 caixa de cola colorida com glitter.
- 05 folhas de cartolina.
- 04 folhas de papel crepom.
- 05 saquinhos plásticos tamanho A3.
- 02 rolos de fita de cetim - cores variadas.
- 02 folhas de papel celofane.
- 02 pacotes de bexiga nº 9 (sortidos).
- 04 folhas de papel pardo.
- 02 folhas de papel nacarado.
- 01 saco de penas coloridas.
- 02 pacotes de algodão.
- 02 sacos de pompons coloridos.
- 01 pincel rolinho.
- 50 cm de tecido (retalho).
- 04 EVA Brilho - cores variadas.
- 02 pincéis tipo brocha.
- 01 pacote de canudos.
- 02 metros de feltro.
- 01 rolo de barbante.

IMPORTANTE:

CLÁUSULA 6.^a - Neste ato, o contratante toma ciência da compra integral do material escolar, que será utilizado pelo estudante no decorrer do ano letivo e de responsabilidade do mesmo, bem como a aquisição do material pedagógico, livros paradidáticos, sendo estes de caráter obrigatório para o desenvolvimento das atividades curriculares. § 1.º No caso da não entrega dos materiais coletivos escolares em 45 dias após o início das aulas, será cobrada a taxa de **R\$450,00** por boleto bancário.

